



POVOS INDÍGENAS NO BRASIL

- Total de indígenas: 817 mil
- Etnias: mais de 300
- Línguas: 274
- Isolados: 82 referências; 32 confirmadas

DA ASSISTÊNCIA AO DESENVOLVIMENTO SUSTENTÁVEL

- SPI – Sistema de Proteção ao Índio e Funai inicialmente – 1967: papel de integrar os indígenas à sociedade dominante.
 - Tutela
 - Relação Paternalista e Intervencionista
 - Ações assistencialistas e de assimilação das sociedades indígenas
 - Submissão e dependência

DA ASSISTÊNCIA AO DESENVOLVIMENTO SUSTENTÁVEL

- A CF/88:
 - Alterou radicalmente as concepções ideológicas que embasavam a política indigenista.
 - Extinção da figura da tutela;
 - Garantia de reconhecimento dos direitos decorrentes da diversidade e da especificidade cultural dos Povos Indígenas do país.
 - Marco na proteção territorial: viabilizar a reprodução física e cultural dos índios.

BASE LEGAL DO PROCESSO ADMINISTRATIVO DE DEMARCAÇÃO DE TERRAS INDÍGENAS

- Art. 231 da CF/88 – Dispõe sobre os direitos territoriais dos povos indígenas.
- Lei 6001/73 – Dispõe sobre o Estatuto do Índio
- Decreto nº 1775/96 – Dispõe sobre o procedimento administrativo de demarcação das terras indígenas e dá outras providências
- Decreto nº 5.051/04 – Promulga a Convenção nº 169 da Organização Internacional do Trabalho – OIT sobre Povos Indígenas e Tribais
- Portaria MJ nº 14/96 – Estabelece regras sobre a elaboração do Relatório circunstanciado de identificação e delimitação de Terras Indígenas
- Portaria MJ n.º 2498/2011 – Regulamenta a participação dos entes federados no processo administrativo de identificação e delimitação de terras indígenas

ETAPAS DO PROCESSO ADMINISTRATIVO DE DEMARCAÇÃO DE TERRAS INDÍGENAS DECRETO N.º 1775/96

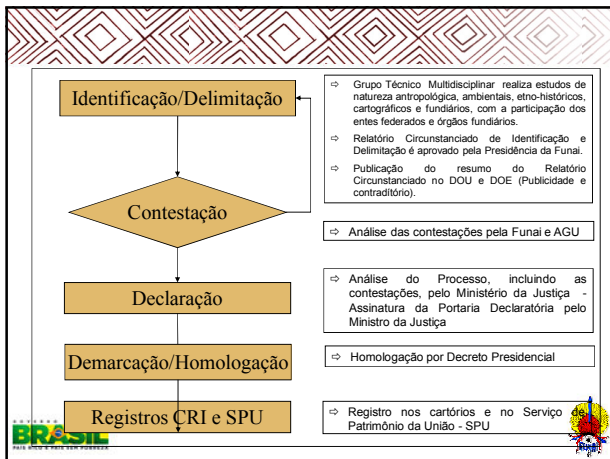

Situação das Terras Indígenas no Brasil – Novembro de 2013

SITUAÇÃO ADMINISTRATIVA	REGIÕES					TOTAL
	NORTE	CENTRO-OESTE	NORDESTE	SUDESTE	SUL	
EM ESTUDO	35	12	17	15	28	108
DELIMITADA	12	10	09	04	03	37
DECLARADA	18	17	11	03	17	66
HOMOLOGADA	05	05	02	00	03	15
REGULARIZADA	234	34	24	40	87	419
TOTAL	304	78	63	62	138	537 + 108 em estudo

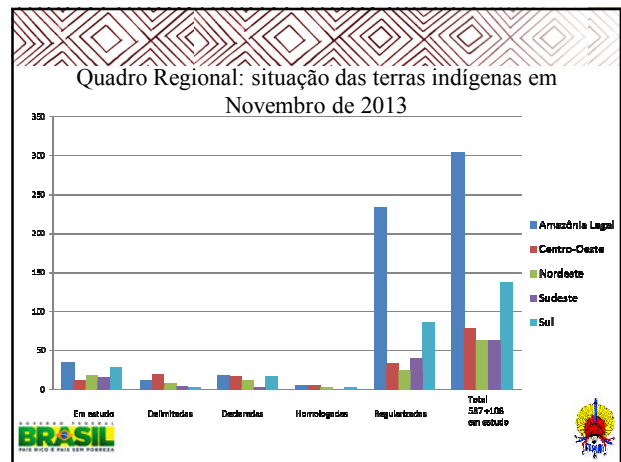

Terras Indígenas Regularizadas – Novembro de 2013

- ❖ Terras Indígenas Regularizadas no Brasil: 419
- ❖ Total em área: aproximadamente 105 milhões de hectares, o que representa aproximadamente **12% do território nacional**.
- ❖ Contudo, 8% das 419 terras indígenas regularizadas não estão na posse plena das comunidades indígenas.
- ❖ Das 419 Terras Indígenas regularizadas, 98,75% das áreas concentram-se na Amazônia Legal.

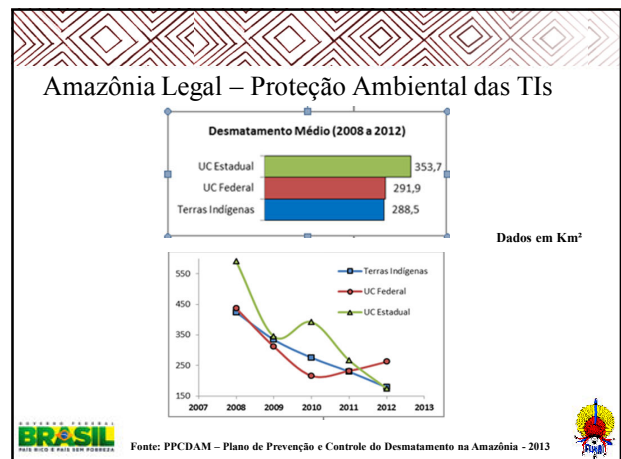

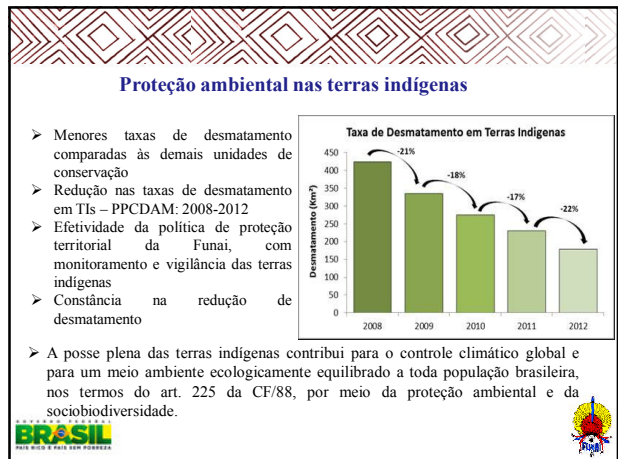
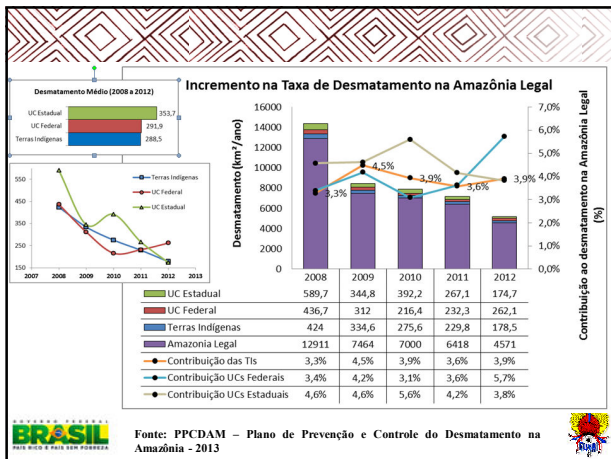

Terras Indígenas nas demais regiões do país

- 1,25% da superfície das terras indígenas regularizadas situa-se nas regiões Sul, Sudeste, Centro-Oeste e Nordeste do país (98,75%: AL)
- Total em hectares: 1 milhão e 300 mil hectares (105 milhões AL)
- Nestas áreas vivem: 554.081 indígenas – IBGE 2010

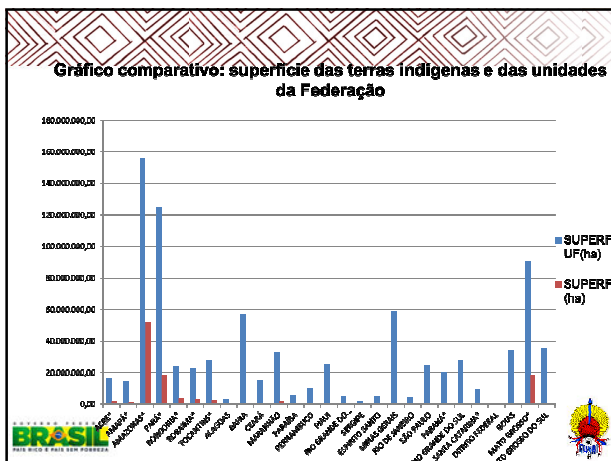
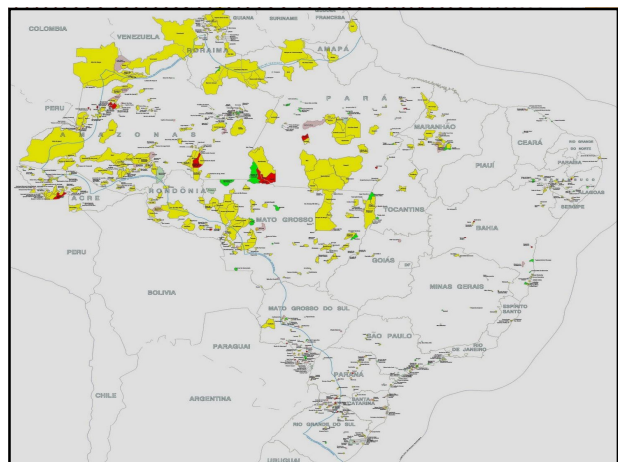

Casos específicos – terras indígenas regularizadas: Mato Grosso do Sul, Rio Grande do Sul e Alagoas

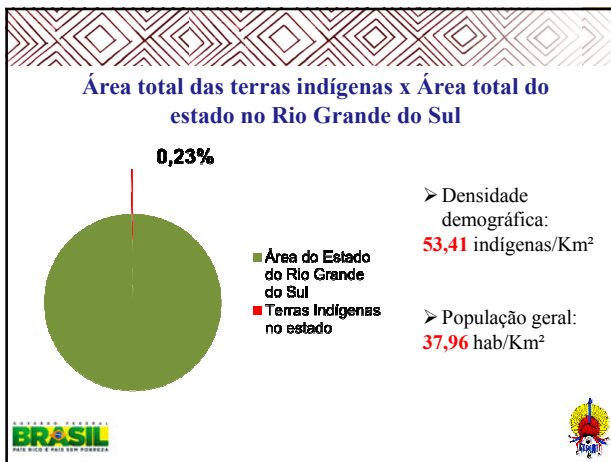
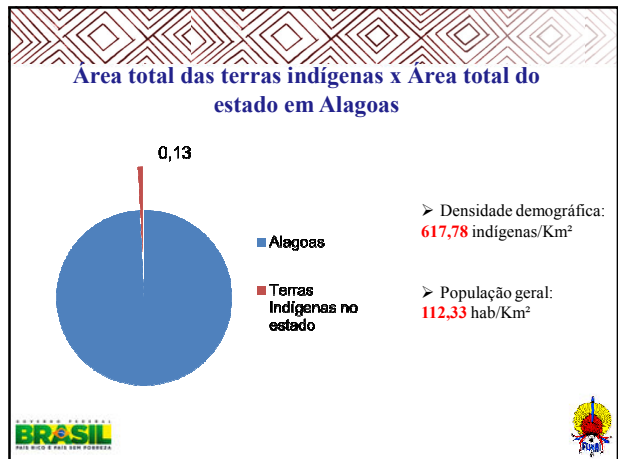
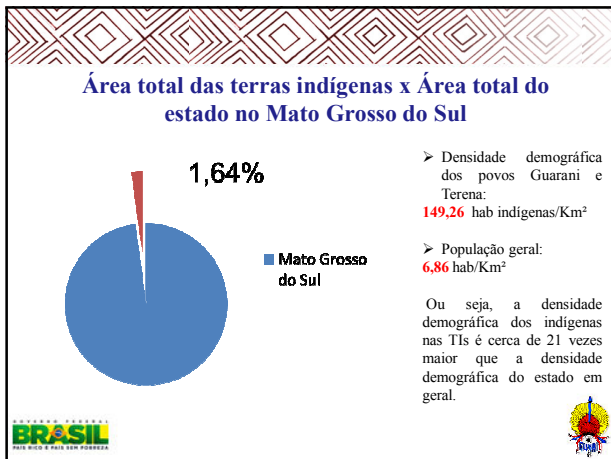

EDUCAÇÃO

Avanços

- Direito a uma educação escolar indígena *bilingue, específica, diferenciada e intercultural*
- Acesso crescente ao ensino superior – vagas complementares e/ou vestibular específico
- Estabelecimento de cursos específicos para a formação de professores indígenas no nível superior - Licenciaturas Interculturais ou Indígenas (2010 – mais de 5 mil professores indígenas habilitados).
- Aumento significativo do orçamento da União dedicado à educação escolar indígena (2002: 400 mil e 2004: 3,6 milhões)
- Produção significativa de materiais bilingues e construção de escolas nas aldeias (Programa de Ações Articuladas do MEC a partir de 2007)
- 2003 – criação do Programa Nacional de Alimentação Escolar Indígena
- 2005 – criação do Projeto Inovador de Fortalecimento de Escolas de Ensino Médio Indígena
- 2009 – criação dos Territórios Etnoeducacionais –gestão compartilhada para o desenvolvimento da educação intercultural indígena
- 2013 – Programa Bolsa Permanência MEC

BRASIL
PAIS RICO E PAIS SEM POBREZA

SAÚDE INDÍGENA

Avanços

- 1999 – estabelecimento do Subsistema de Atenção à Saúde Indígena no âmbito do SUS
- 2002 - Política Nacional de Atenção à Saúde dos Povos Indígenas
- 2007 – estabelecimento de diretrizes para a Política de Atenção Integral à Saúde Mental das Populações Indígenas
- 2010 – criação da Secretaria Especial de Saúde Indígena – SESAÍ

BRASIL
PAIS RICO E PAIS SEM POBREZA

DOCUMENTAÇÃO BÁSICA, ASSISTÊNCIA E PREVIDÊNCIA SOCIAL

Avanços

- Atendimento do indígena como segurado especial, com direito à aposentadoria por idade ou por invalidez, auxílio-doença, auxílio-acidente, salário maternidade, pensão por morte, e auxílio-reclusão
- Instalação de Centros de Referência de Assistência Social nas aldeias
- 2012 – Garantia do registro da aldeia e do nomes e etnia indígena na documentação básica
- 2013 - Assinatura de Acordo de Cooperação Técnica entre Funai e Secretaria de Renda e Cidadania – MDS que institui uma agenda de trabalho que prevê estudos e intenções para a melhoria do programa
- 2013 - Pesquisas que prevêem a avaliação do PBF e de outras políticas do escopo do Ministério do Desenvolvimento Social e Combate à Fome.



INFRAESTRUTURA

Programa Nacional de Habitação Rural – PNHR (Minha Casa Minha Vida)

Avanços

- Atendimento dos povos indígenas (equiparados ao agricultor familiar)
- Previsão de discussão mínima da tipologia das casas e materiais

Programa Luz para Todos

Avanços

- Inclusão das aldeias e comunidades indígenas no programa
- Consulta aos povos e comunidades antes da implementação da rede elétrica
- Inclusão de fontes alternativas de energia – Ex: solar



PROTEÇÃO DAS TIs E SEGURANÇA PÚBLICA

Avanços

- Criação de um Coordenação Geral de Monitoramento Territorial na Funai
- Participação da Funai na Comissão Interministerial de Combate aos Crimes e Infrações Ambientais
- ACT com o DPF para ações conjuntas
- ACT com Estado do MS para policiamento comunitário em TIs regularizadas



GESTÃO AMBIENTAL E ETNODESENVOLVIMENTO

Avanços

- 2007 – Política Nacional de Desenvolvimento Sustentável dos Povos e Comunidades Tradicionais
- 2010 - Política Nacional de Segurança Alimentar e Nutricional
- 2012 – Política Nacional de Gestão Territorial e Ambiental de Terras Indígenas - PNGATI
- 2012 – Criação da DAP-I
- Construção participativa da PNGATI com os povos indígenas
- Parceria com a Embrapa para a realização da Feira Anual de Sementes Tradicionais



PARCERIA E COOPERAÇÃO COMO CAMINHO PARA UMA AÇÃO PÚBLICA EFETIVA EM PROL DOS POVOS INDÍGENAS



OBRIGADA!

